

Tehniline andmeleht

Ristühendusklenn roostevabast terasest ümar- ja lamejuhtide jaoks

Artiklinumber: 5312925

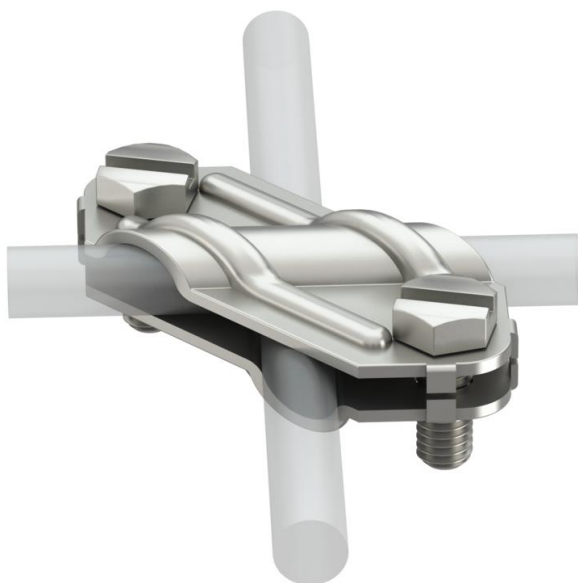

- vastab VDE 0185-305-3 (IEC/ EN 62305-3) nõuetele
- sobivus: Rd 8-10 × Rd 8-10
- sobivus: Rd 8-10 × FL 30
- sobivus: FL 30 × FL 30
- monteeritud 2 kuuskantpoldiga M8 × 20



A4 roostevaba teras

Põhiandmed

Artiklinumber	5312925
Tüüp	250 V4A
Nimetus 1	Ristühendusklenn
Tootja	OBO
Mõõde	8-10mm
Materjal	roostevaba teras 1.4571
Väikseim täisühik	10
Koguse ühik	Tükk
Kaal	10,26 kg
Kaaluühik	kg/100 tk

Tehnilised andmed

Kinnituskrvi tüüp	Kuuskantpolt
Jätkuelemendi tüüp	Ristühendusklenn
Välguvoolu lahendusvõime	H/100 kA
Sobib jätkuelemendile	Ümarjuht Rd 8-10 / ribateras FL 30
Lühisvool (50 Hz) (1 s; ≤ 300 °C)	1,4
Sobivus	Rd 8-10/FL30 mm
Vaheplaat	ei