

Tehniline andmeleht

Ristühendusklenn ümar- ja lamejuhtidele A4

Artiklinumber: 5312656



- vastab VDE 0185-305-3 (IEC/ EN 62305-3) nõuetele
- sobivus: Rd 8-10 × FL 30
- monteeritud 4 kuuskantpoldi M8 × 25 ja 4 kuuskantmutriga M8 (F)

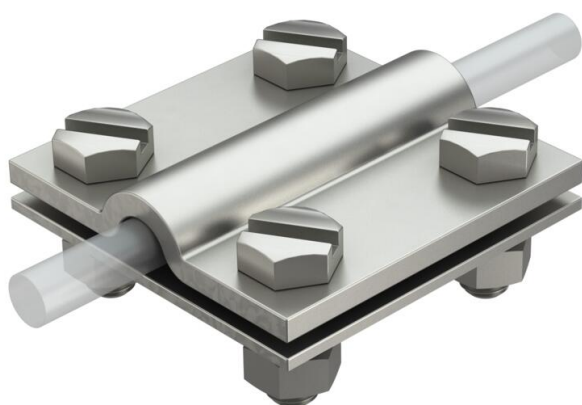

A4 roostevaba teras

Põhiandmed

Artiklinumber	5312656
Tüüp	252 8-10xFL30V4A
Nimetus 1	Ristühendusklenn
Tootja	OBO
Mõõde	8-10mm
Materjal	roostevaba teras 1.4571
Väikseim täisühik	10
Koguse ühik	Tükk
Kaal	28,5 kg
Kaaluühik	kg/100 tk

Tehniline andmeleht

Ristühendusklenn ümar- ja lamejuhtidele A4

Artiklinumber: 5312656



Mõõtmad

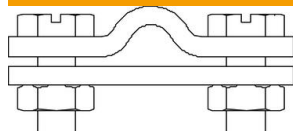

Mõõt A	60 mm
Mõõt B	60 mm

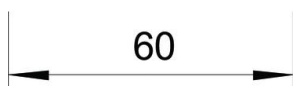
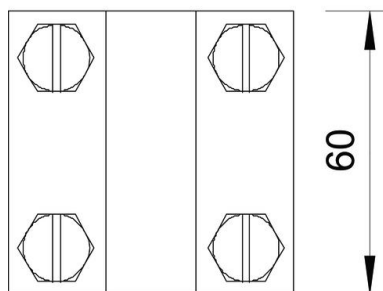

Tehnilised andmed

Kinnituskrugi tüüp	Kuuskanpolt
Jätkuelemendi tüüp	Ristühendusklenn
Välguvoolu lahendusvõime	H/100 kA
Sobib jätkuelemendile	Ümarjuht Rd 8–10 / ribateras FL 30
Sobivus	Rd 8-10/FL30 mm
Vaheplaat	ei