

Tehniline andmeleht

Ristühendus Rd 8–10 x Rd 16 jaoks

Artiklinumber: 5312809



- vastab VDE 0185-305-3 (IEC/ EN 62305-3) nõuetele
- sobivus: Rd 8-10 x Rd 16/ FL 30
- monteeritud 4 kuuskantpoldi M8 x 25 ja 4 kuuskantmutriga M8 (F)

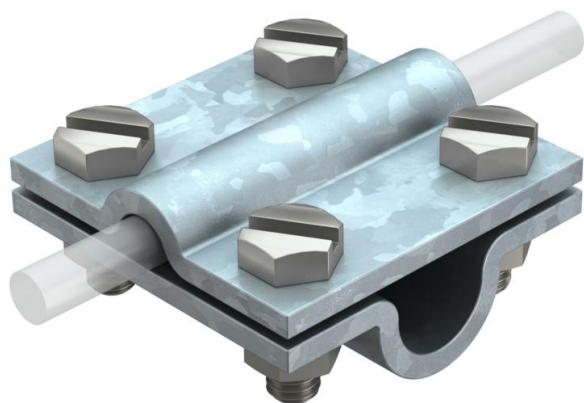

St Teras

FT Kuumtsingitud kastmismeetodil

Põhiandmed

| | |
|-------------------|-------------------------------|
| Artiklinumber | 5312809 |
| Tüüp | 253 10X16 |
| Nimetus 1 | Ristühendusklenn |
| Tootja | OBO |
| Mõõde | 8-10mm |
| Materjal | Teras |
| Pinnakate | Kuumtsingitud kastmismeetodil |
| Pindala standard | DIN EN ISO 1461 |
| Väikseim täisühik | 25 |
| Koguse ühik | Tükk |
| Kaal | 29,8 kg |
| Kaaluühik | kg/100 tk |

Tehniline andmeleht

Ristühendus Rd 8–10 x Rd 16 jaoks

Artiklinumber: 5312809



Mõõtmed

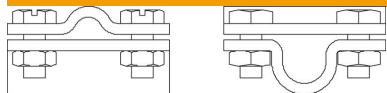

| | |
|--------|-------|
| Mõõt A | 60 mm |
| Mõõt B | 60 mm |

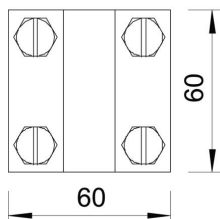

Tehnilised andmed

| | |
|--------------------------|--------------------------|
| Kinnituskrivi tüüp | Kuuskantpolt |
| Jätkuelemendi tüüp | Ristühendusklemm |
| Välguvoolu lahendusvõime | H/100 kA |
| Sobib jätkuelemendile | Ümarjuht Rd 8–10 / Rd 16 |
| Sobivus | Rd 8-10 x 16 mm |
| Vaheplaat | ei |